Descargar instalador de SQL SERVER EXPRESS 2022 en idioma inglés:

1. **Visitar: https://www.microsoft.com/es-es/sql-server/sql-server-downloads**
2. **descargue el instalador de la version express:**

3. **ejecutan el instalador desde y luego seleccione Download Media o Descargar medios:**

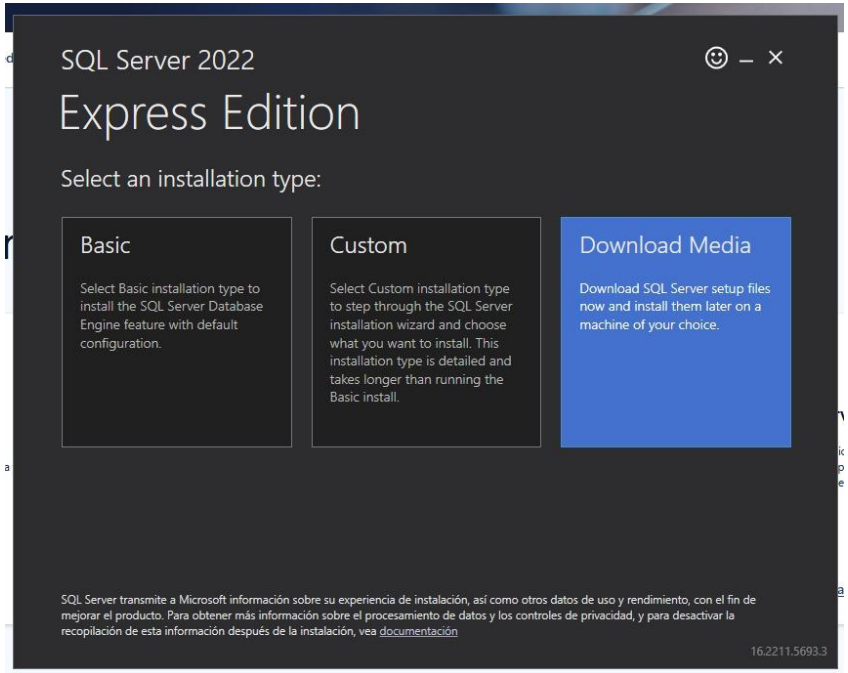

4. **Pidan nada más Express Core y muy importante: elijan la versión en Inglés ya que es la que menos da problemas de instalación:**

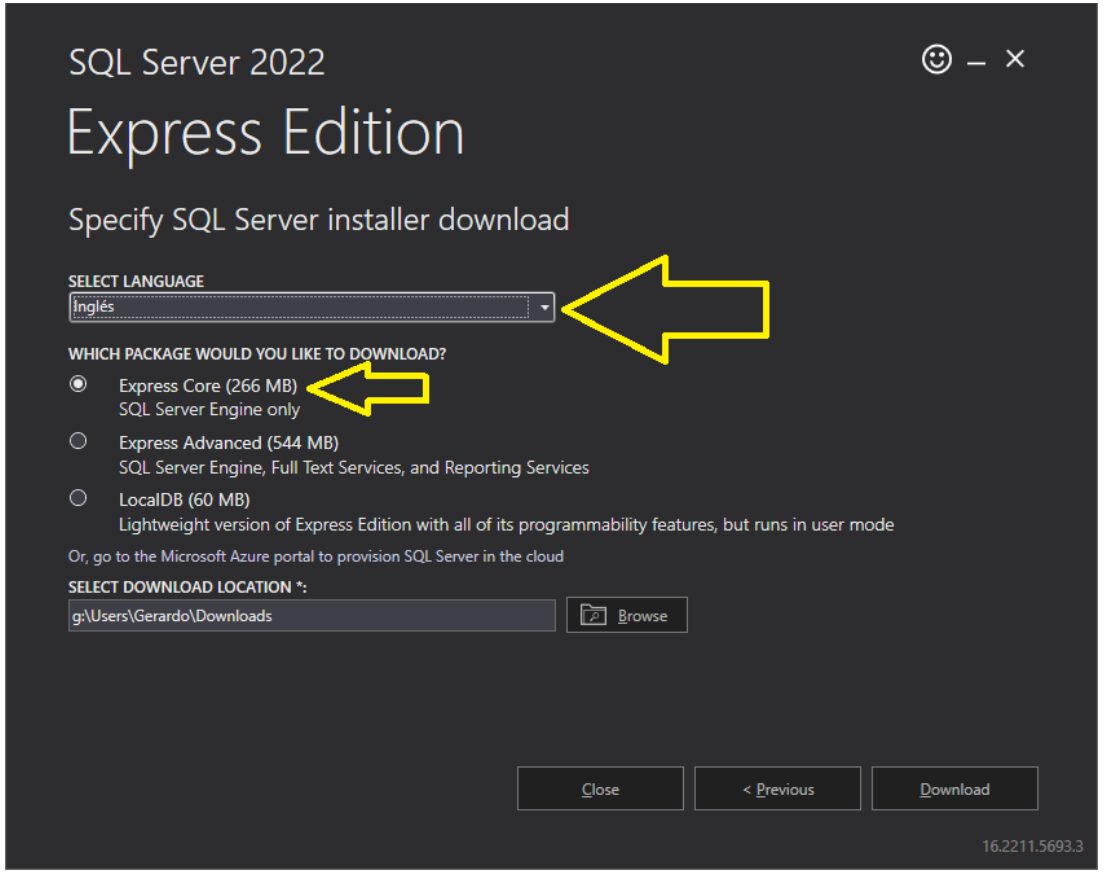

Instalar y Configurar SQL Server

Primero:

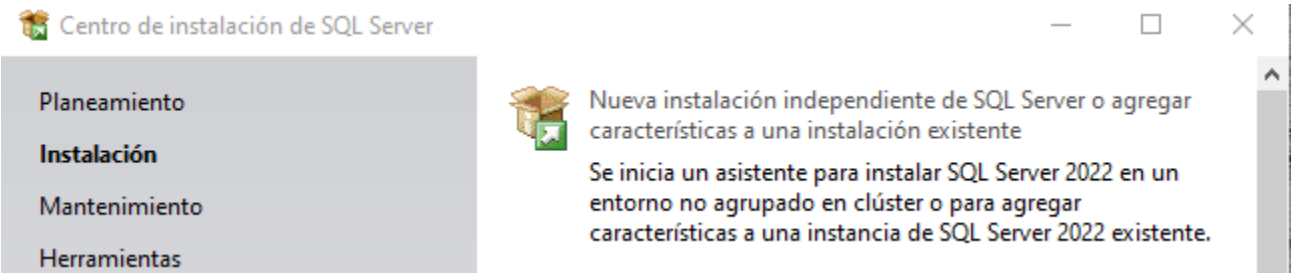

Luego verá este resumen, solo el firewall debe estar en advertencia, si sale algun error en rojo deberá actualizar Windows e instalar la ultima versión de .Net Framework:

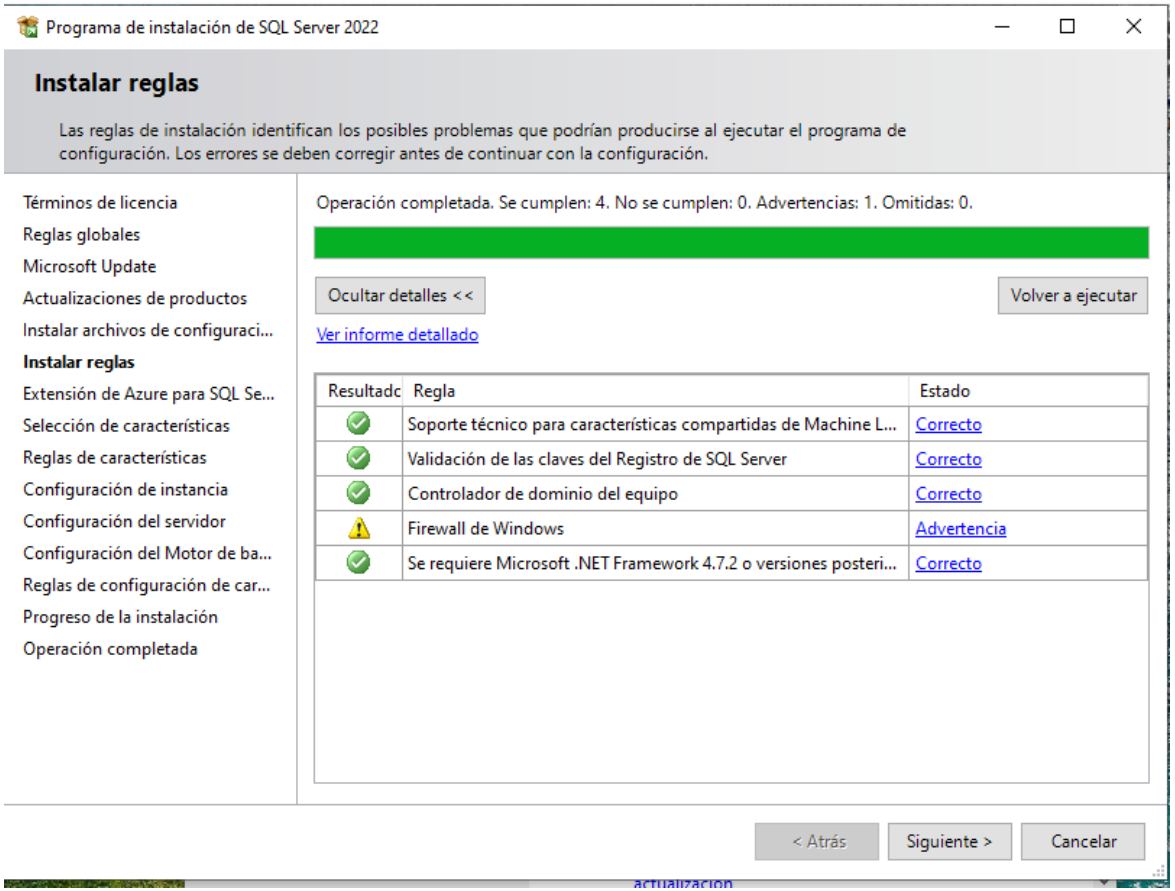

Después sale el plugin para trabajar en la nube de Azure, por esta vez hay que desmarcarlo porque no lo usaremos:

Para la versión Express solo marcar Motor de Base de Datos (Database engine):

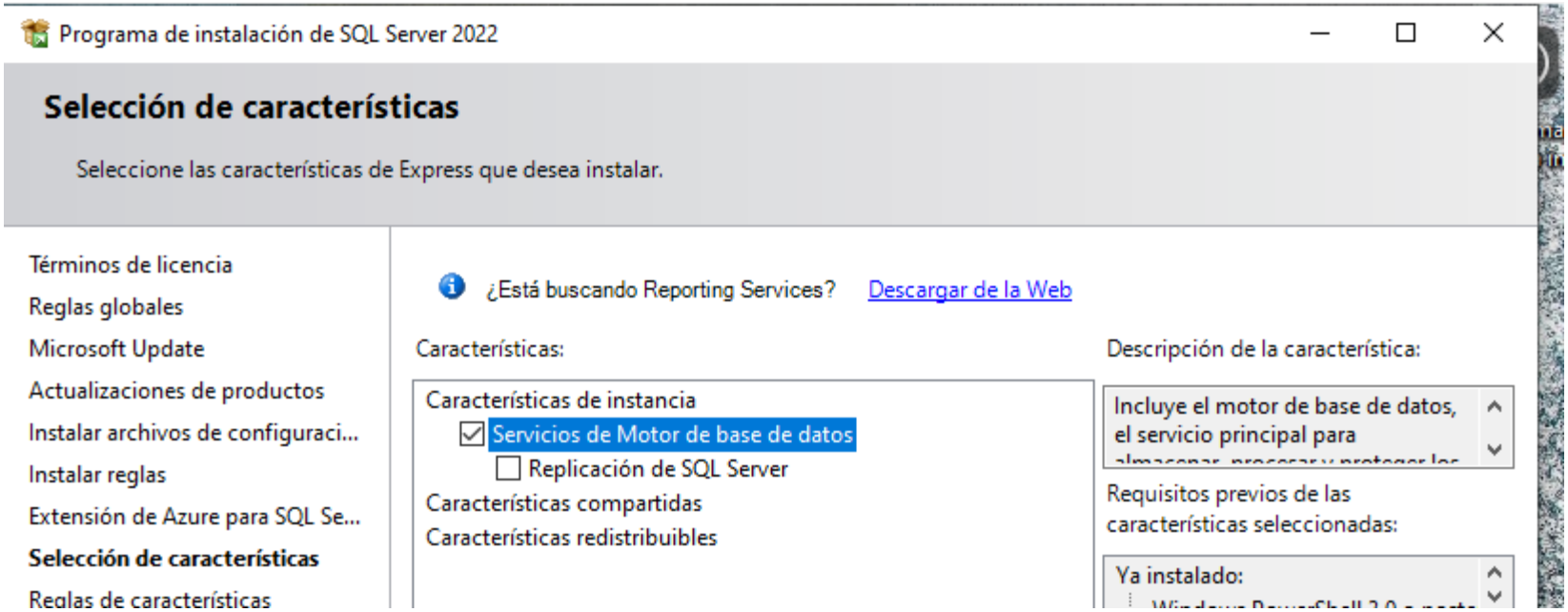

Deje el nombre de instancia como sale en el instalador:

SQL Server 2022 Setup

Instance Configuration

Specify the name and instance ID for the instance of SQL Server. Instance ID becomes part of the installation path.

- License Terms
- Global Rules
- Microsoft Update
- Product Updates
- Install Setup Files
- Install Rules
- Azure Extension for SQL Server
- Feature Selection
- Feature Rules
- **Instance Configuration**
- Server Configuration
- Database Engine Configuration
- Server Configuration
- Installation Progress
- Complete

○ Default instance

◉ Named instance: * SQLEXPRESS

Instance ID: SQLEXPRESS

SQL Server directory: C:\Program Files\Microsoft SQL Server\MSSQL16.SQLEXPRESS

Installed instances:

Instance Name	Instance ID	Features	Edition	Version

< Back | Next > | Cancel

Microsoft SQL Server 2022

Asegúrese que Browser esta Deshabilitado (Disabled)

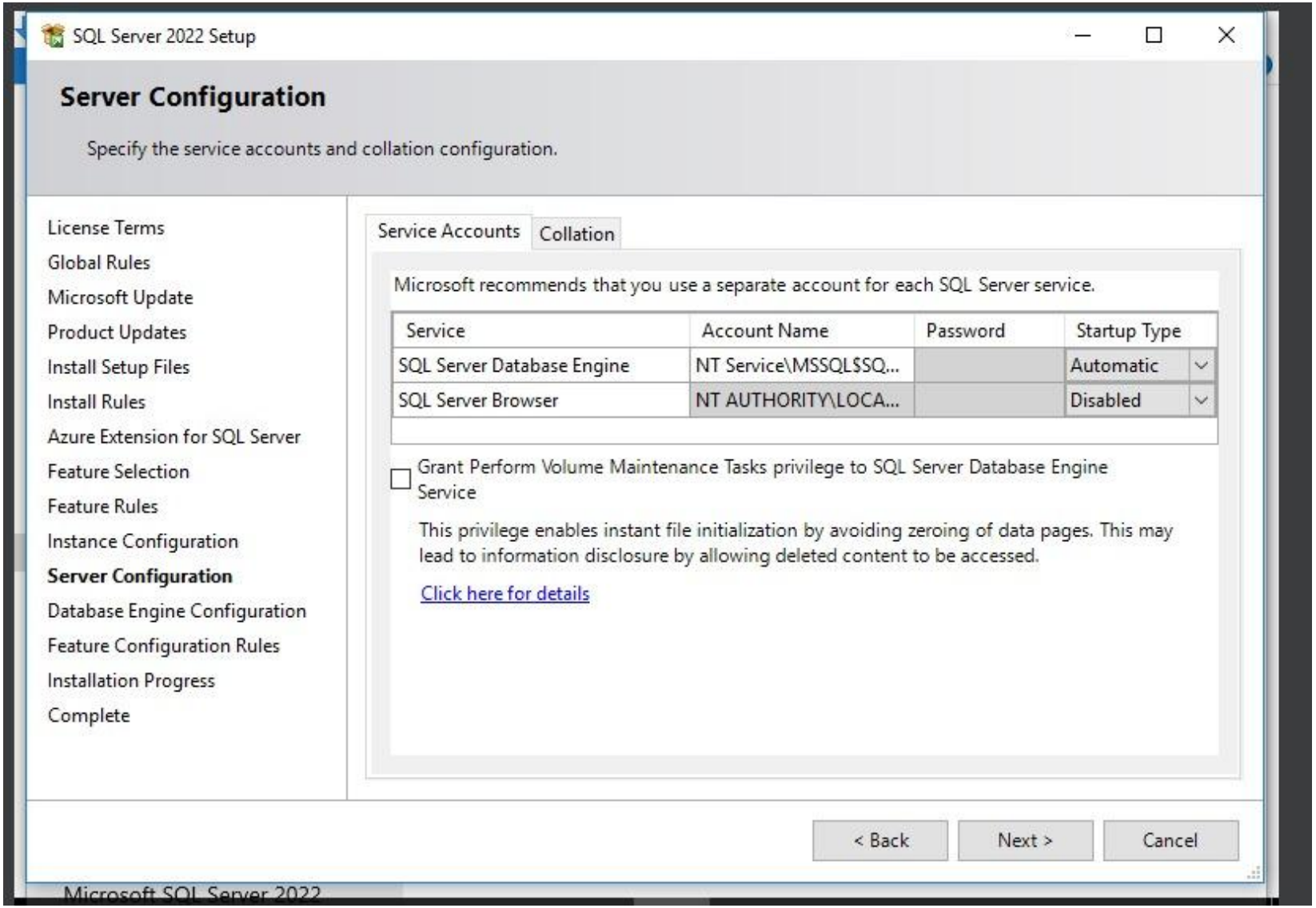

El modo de autenticación póngalo Mixto (Mixed mode) y colóquele un password al super administrador (sa), asegúrese de no olvidarlo:

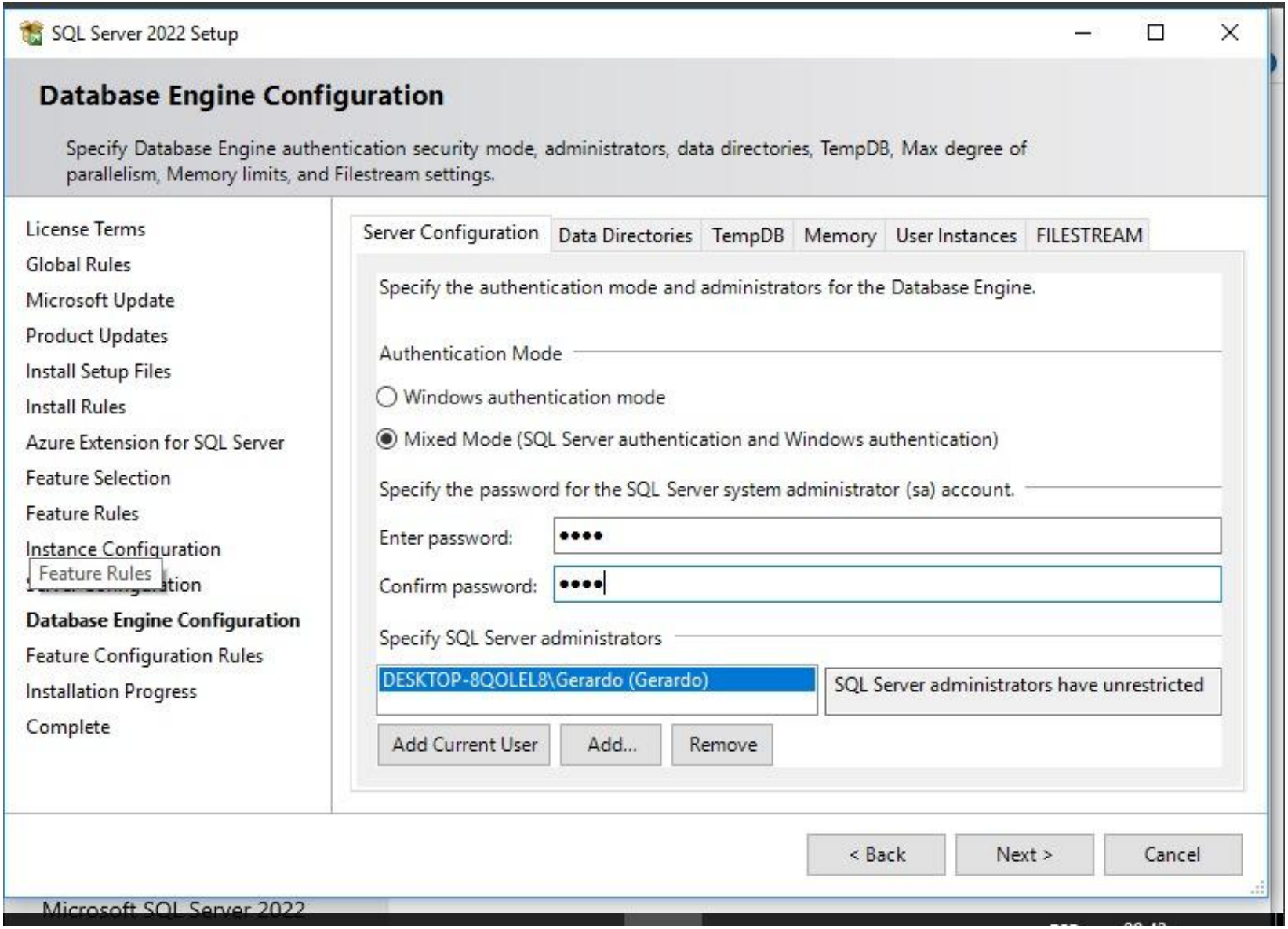

Luego de ello comenzará la instalación, espere a que termine y no la vaya a cancelar.

Administrar los servicios del sistema

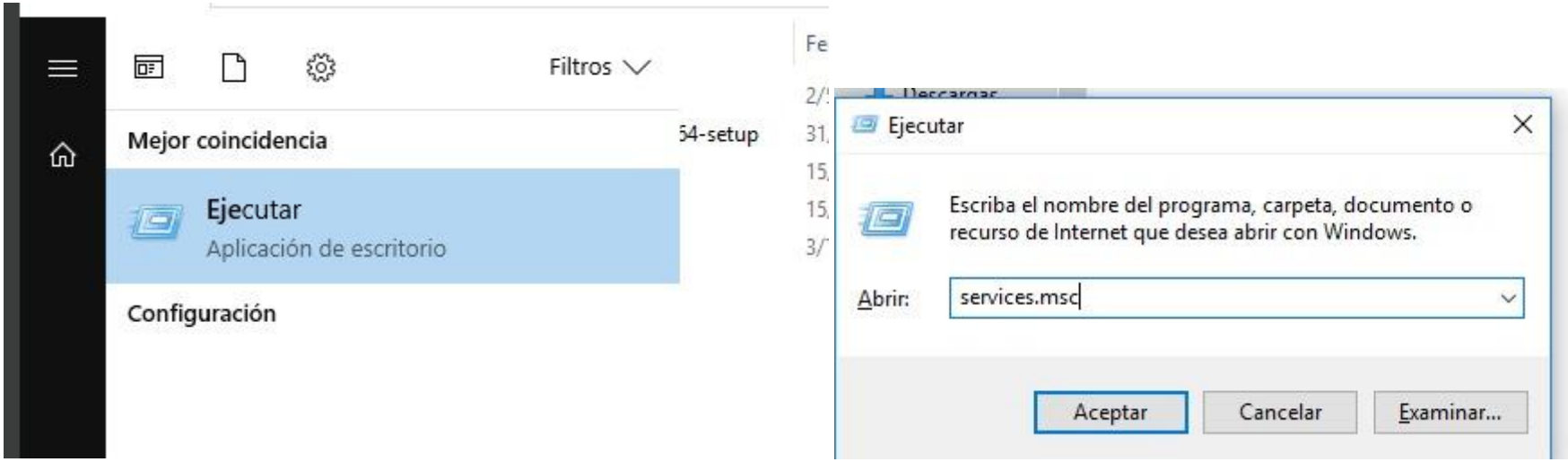

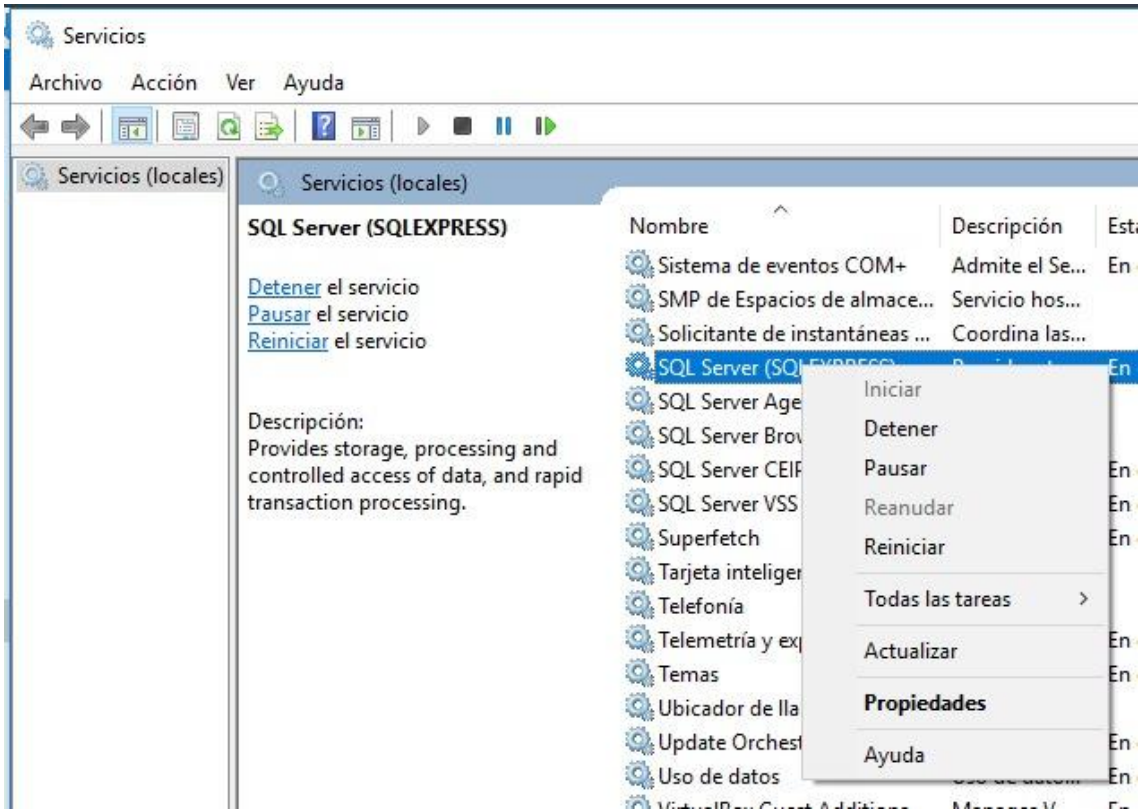

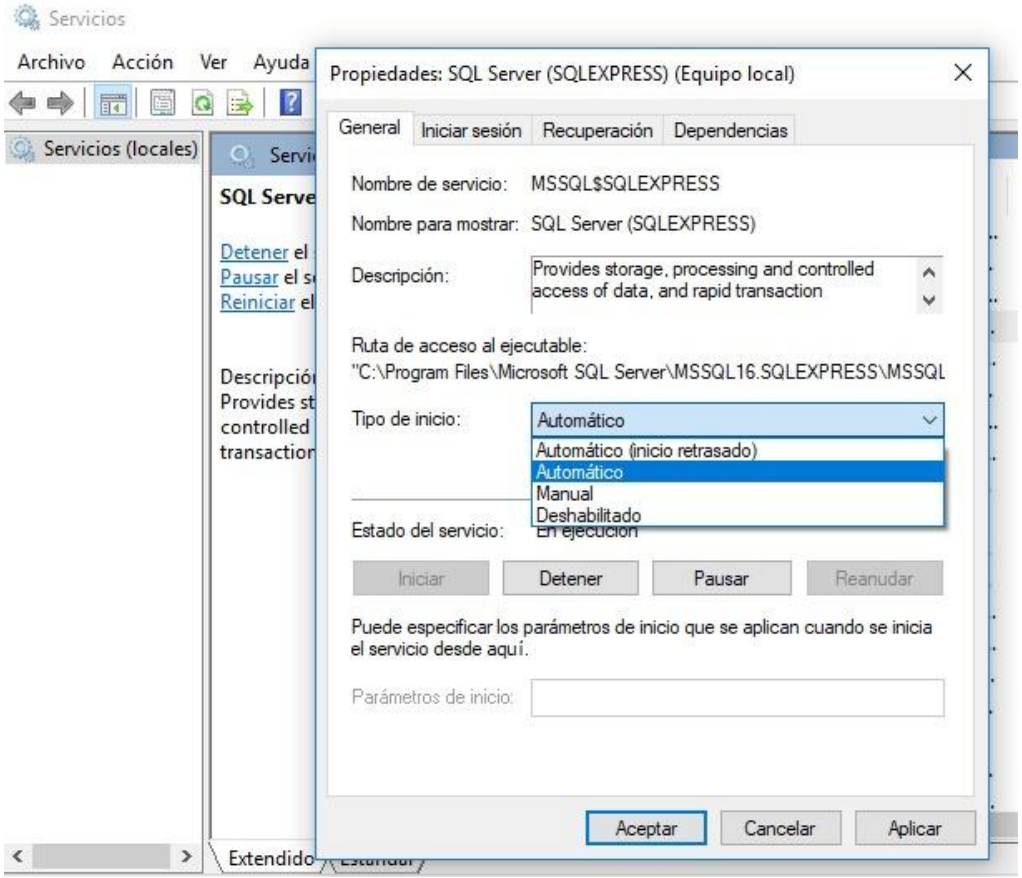

Si hace doble clic en algún servicio puede ponerlo que inicie Automático o Manual al encender la computadora.

Si va a trabajar en su computadora personal póngalo en Manual:

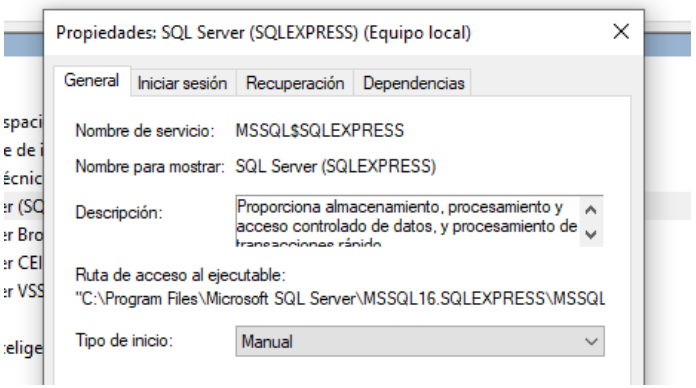

Para iniciar el servidor de base de datos de forma manual vaya a servicios y localice el servicio de SQL Server Express:

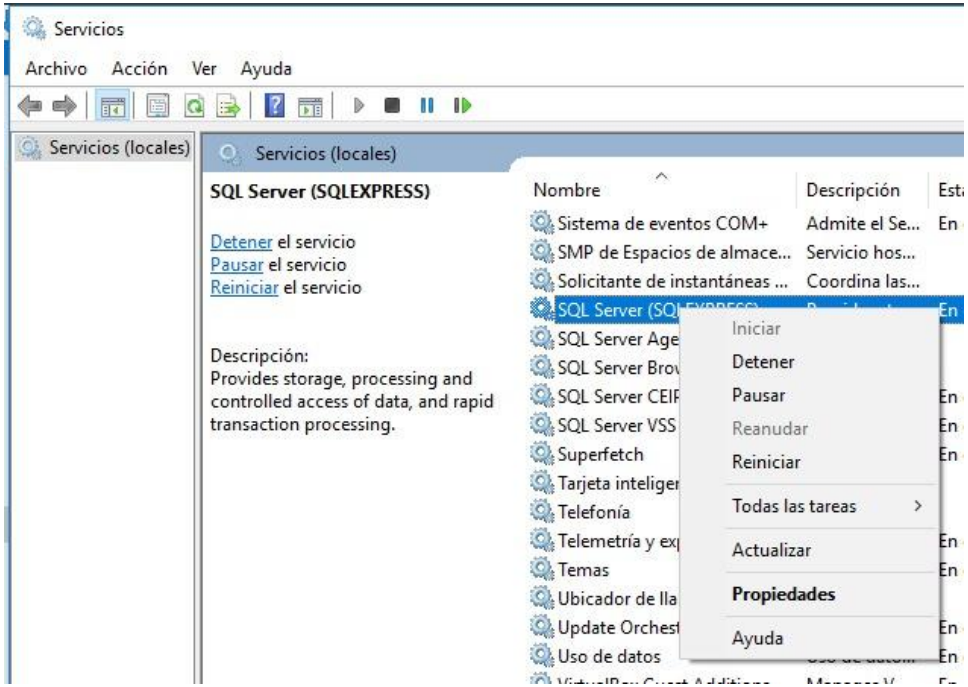

Verá las opciones Iniciar (Start) y Detener (Stop) para encender y apagar el servidor respectivamente.

Ver la IP del servidor

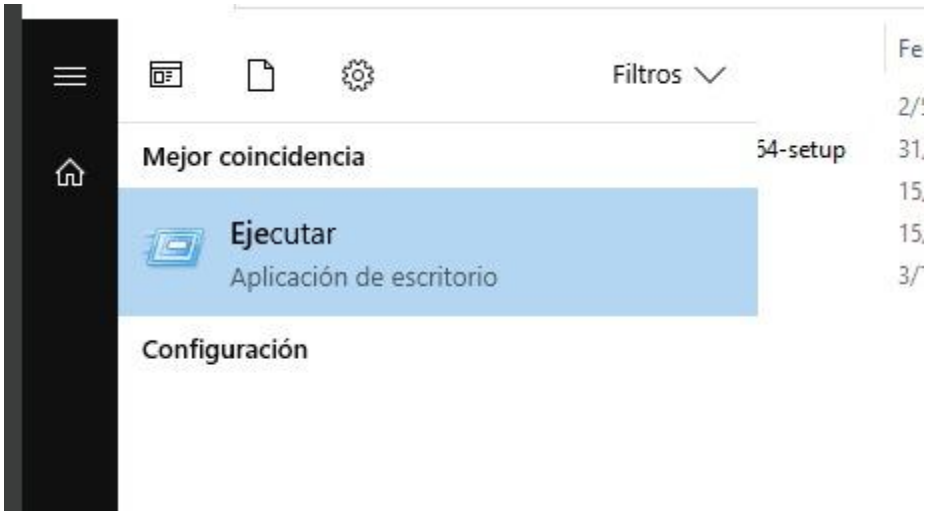

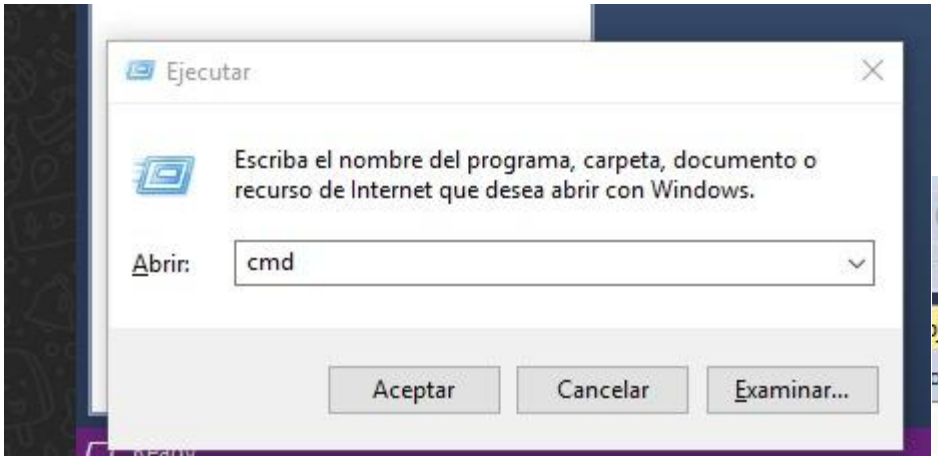

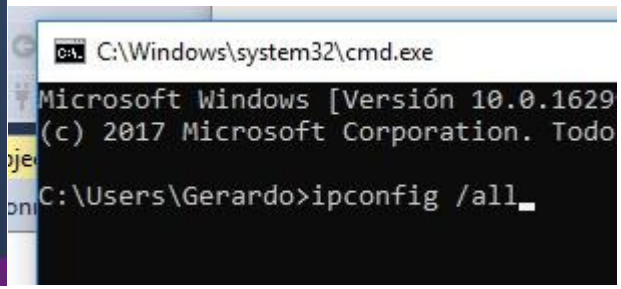

Configurar la conexión de red del servicio de SQL Server

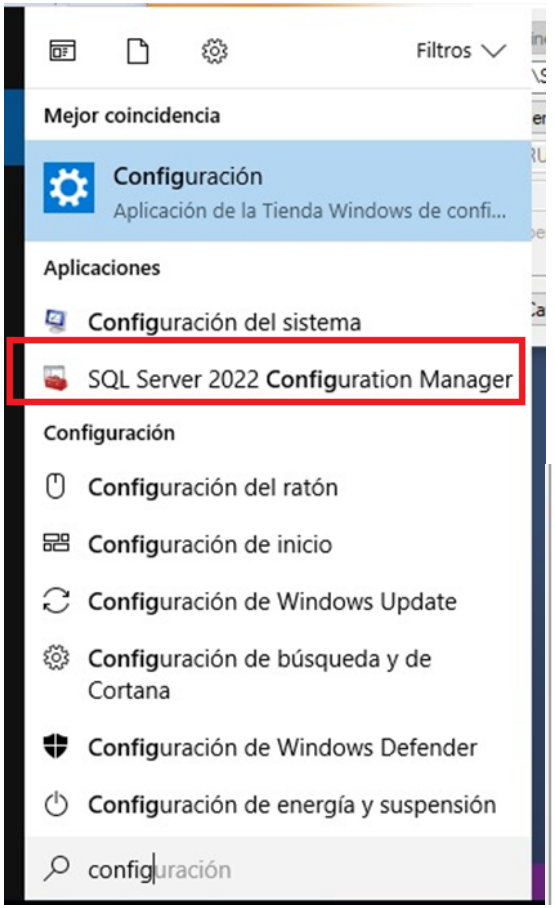

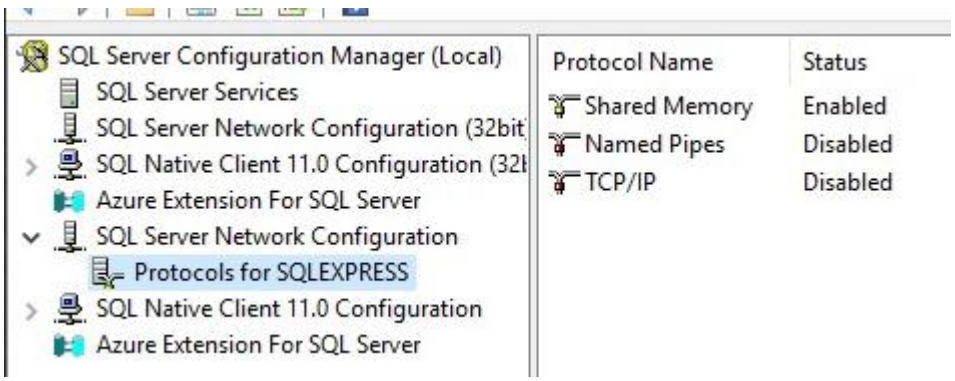

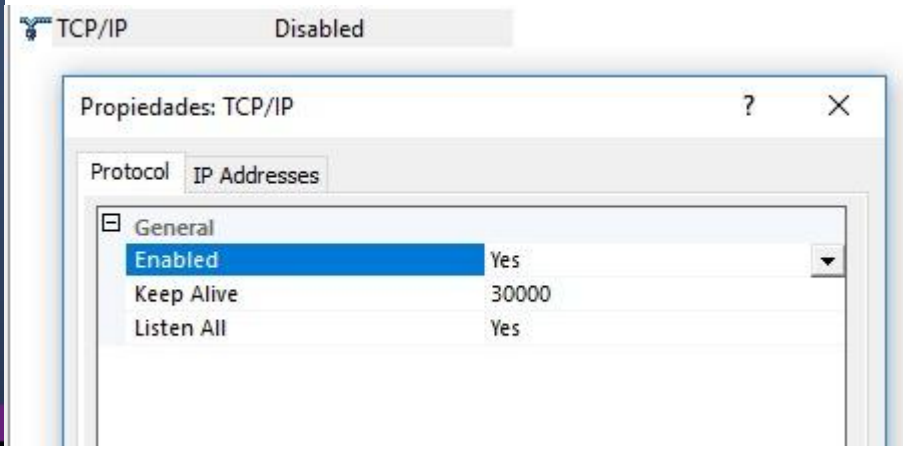

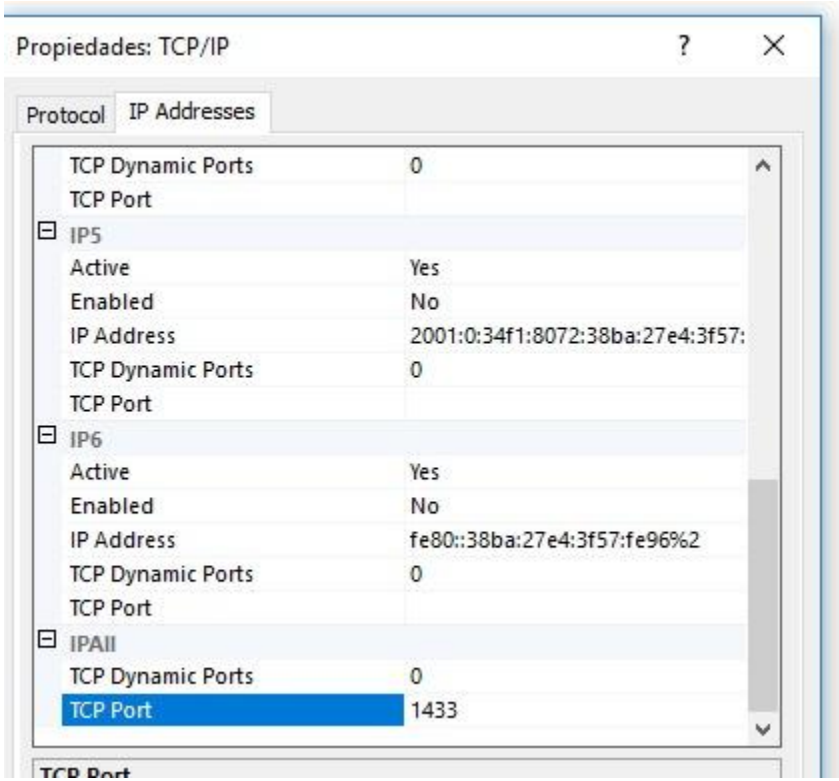

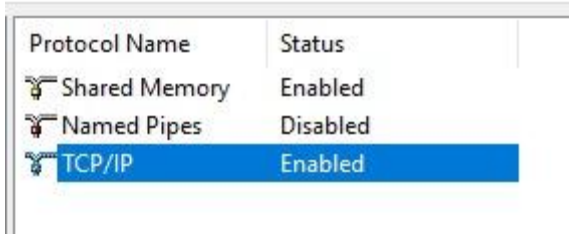

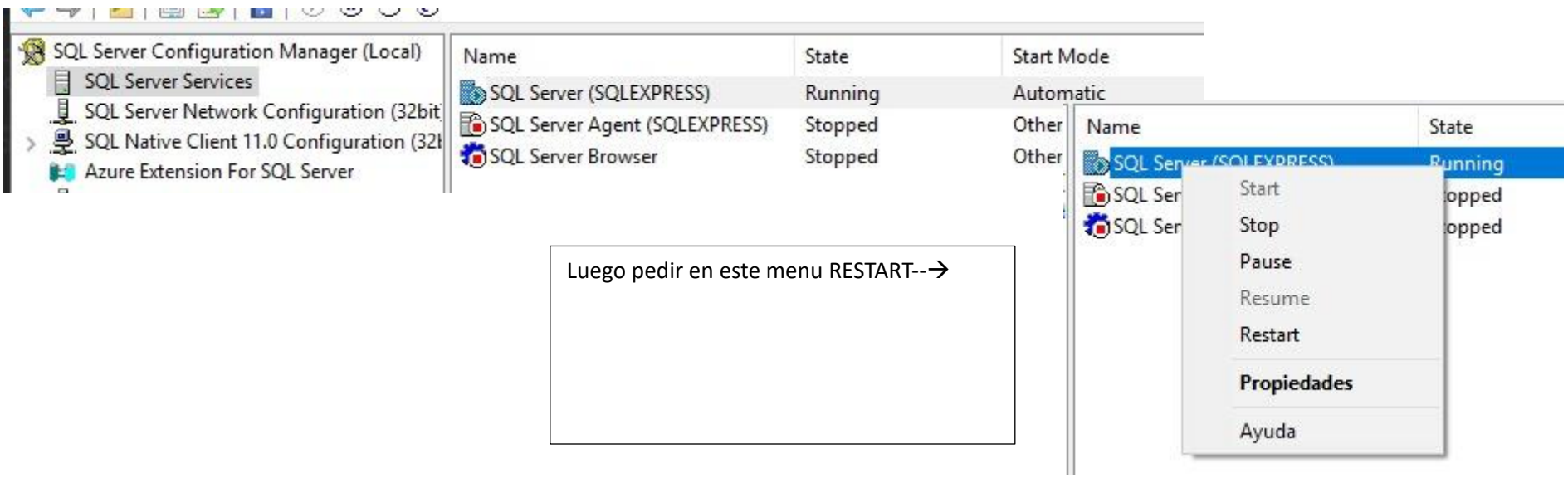

Luego pedir en este menu RESTART--→

Abrir el Puerto en el muro de fuego de Windows para permitir el paso del servicio de SQL SERVER.

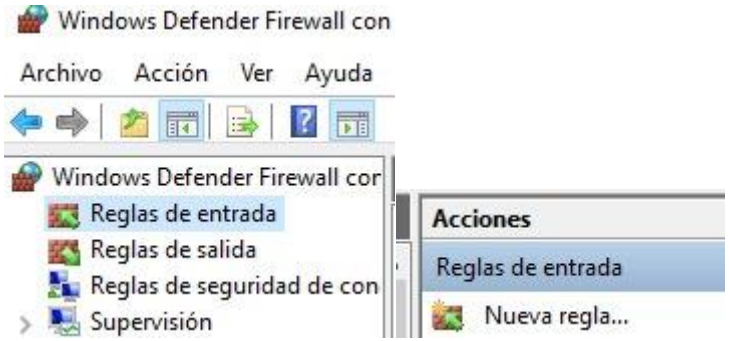

Asistente para nueva regla de entrada

Tipo de regla

Seleccione el tipo de regla de firewall que desea crear.

Pasos:

- Tipo de regla
- Protocolo y puertos
- Acción
- Perfil
- Nombre

¿Qué tipo de regla desea crear?

○ **Programa**
Regla que controla las conexiones de un programa.

◉ **Puerto**
Regla que controla las conexiones de un puerto TCP o UDP.

Asistente para nueva regla de entrada

Protocolo y puertos

Especifique los puertos y protocolos a los que se aplica esta regla.

Pasos:

- Tipo de regla
- Protocolo y puertos
- Acción
- Perfil
- Nombre

¿Se aplica esta regla a TCP o UDP?

◉ **TCP**
○ **UDP**

¿Se aplica esta regla a todos los puertos locales o a unos puertos locales específicos?

○ **Todos los puertos locales**
◉ **Puertos locales específicos:** 1433

Ejemplo: 80, 443, 5000-5010

Asistente para nueva regla de entrada

Acción

Especifique la acción que debe llevarse a cabo cuando una conexión coincide con las condiciones especificadas en la regla.

Pasos:

- Tipo de regla
- Protocolo y puertos
- Acción
- Perfil

¿Qué medida debe tomarse si una conexión coincide con las condiciones especificadas?

(•) **Permitir la conexión**
Esto incluye las conexiones protegidas mediante IPsec y las que no lo están.

Asistente para nueva regla de entrada

Perfil

Especifique los perfiles en los que se va a aplicar esta regla.

Pasos:

- Tipo de regla
- Protocolo y puertos
- Acción
- Perfil
- Nombre

¿Cuándo se aplica esta regla?

☑ **Dominio**
Se aplica cuando un equipo está conectado a su dominio corporativo.

☑ **Privado**
Se aplica cuando un equipo está conectado a una ubicación de red privada, como una red doméstica o del lugar de trabajo.

☑ **Público**
Se aplica cuando un equipo está conectado a una ubicación de redes públicas.

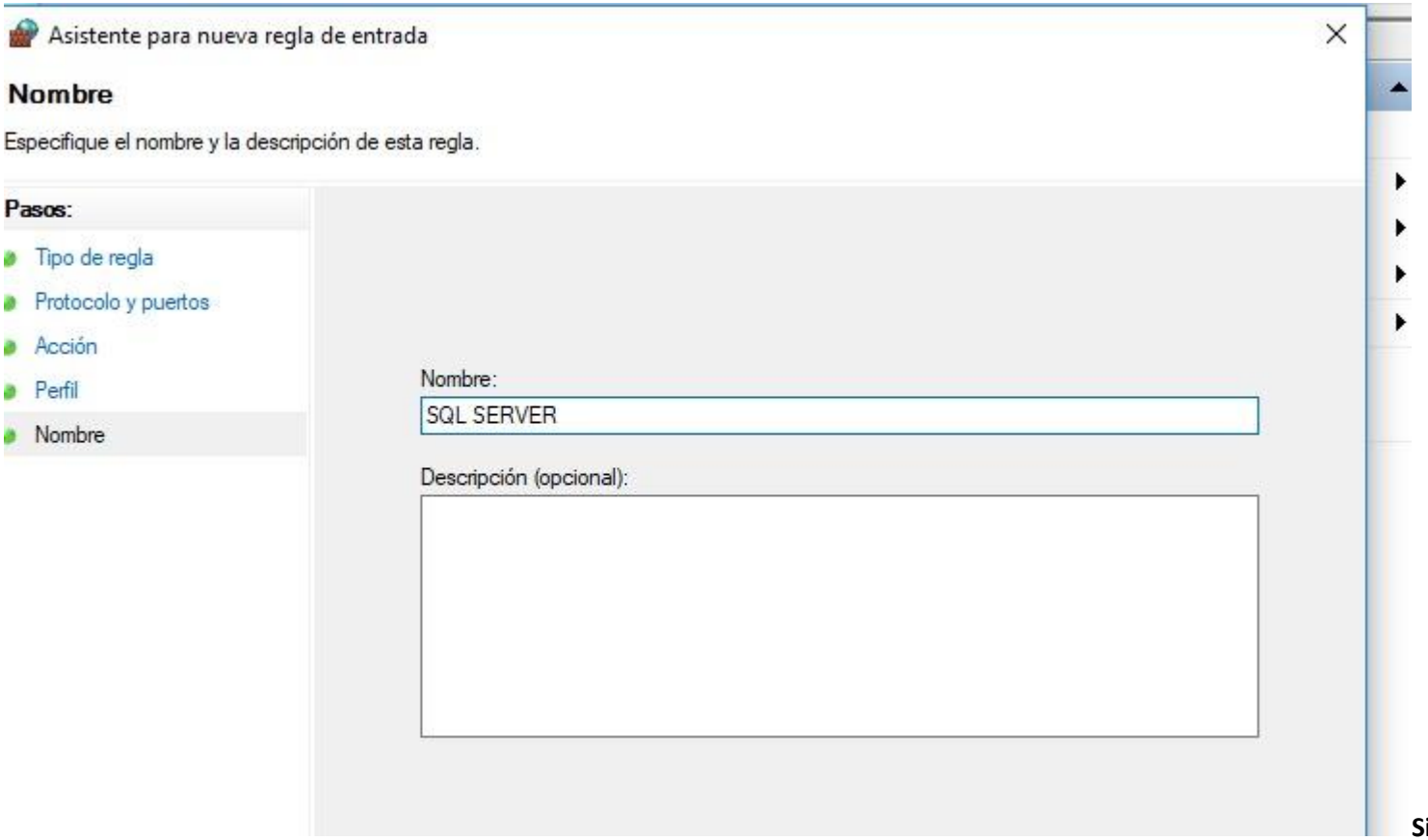

Si el servidorS

Desde el cliente SQL Server Management Studio:

Cuando el servidor está en otra parte se hace por medio del IP o del nombre de equipo:

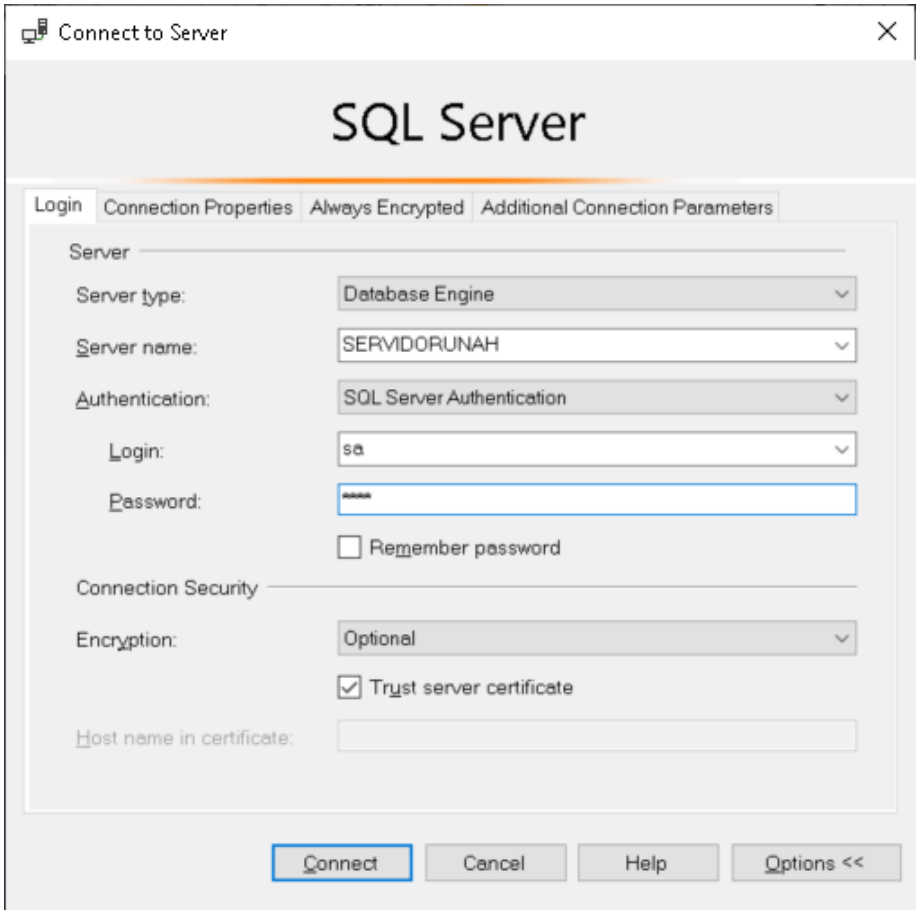

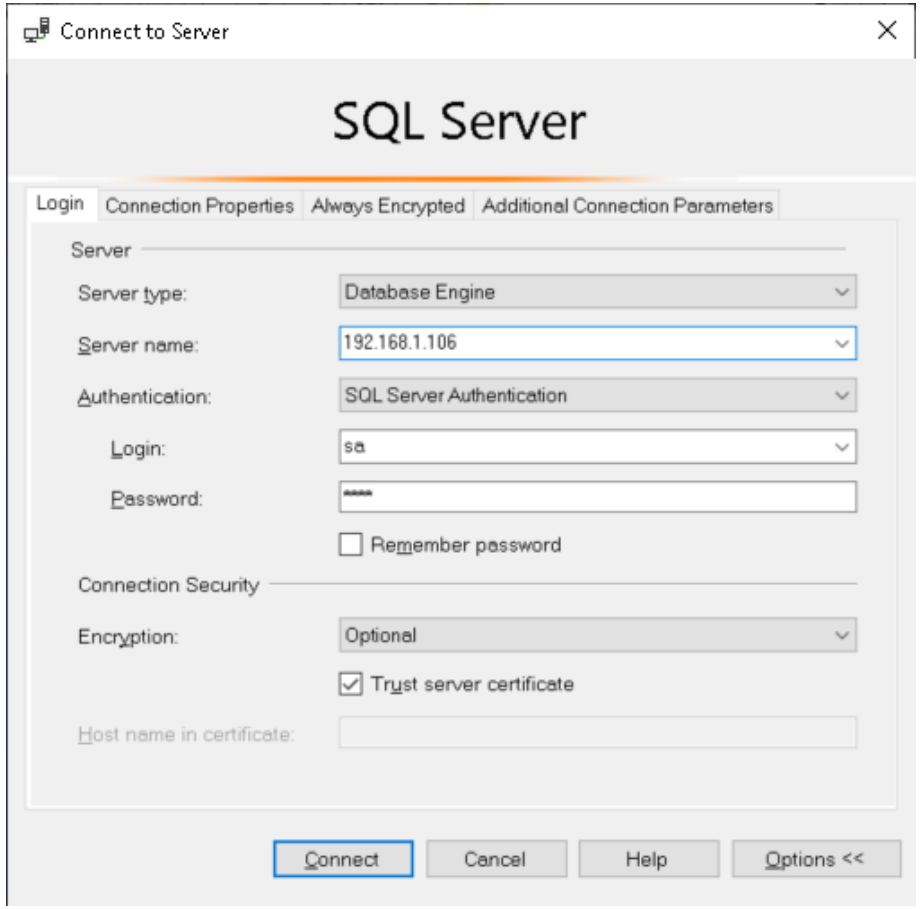
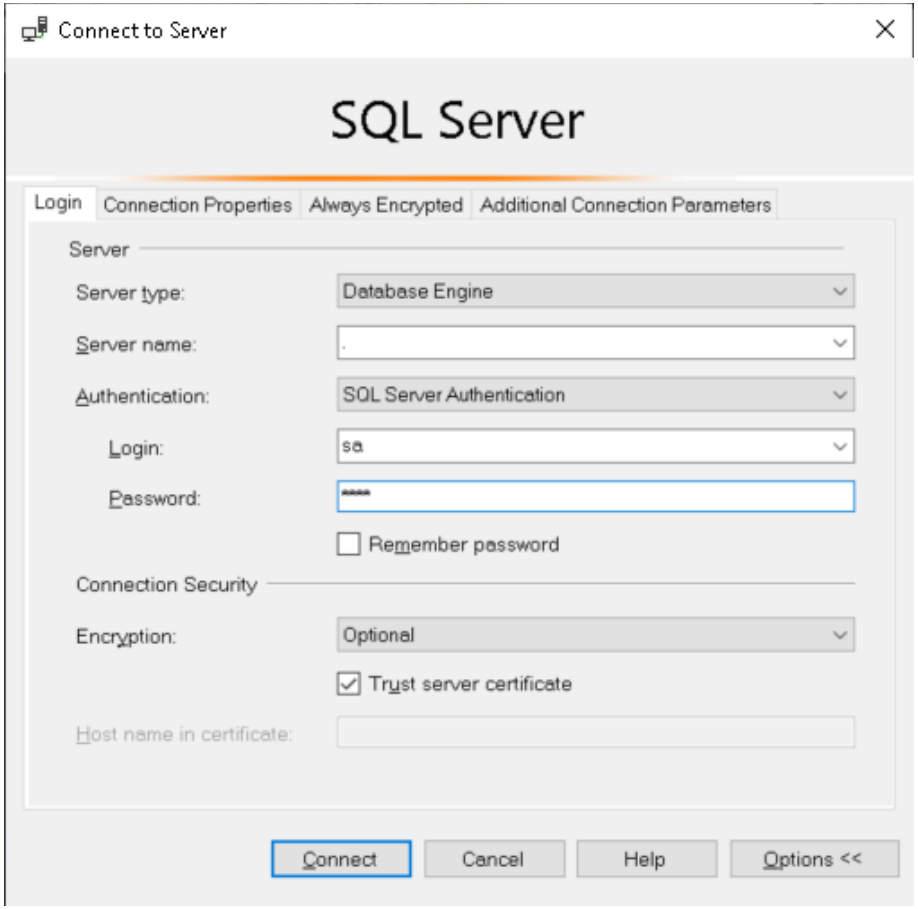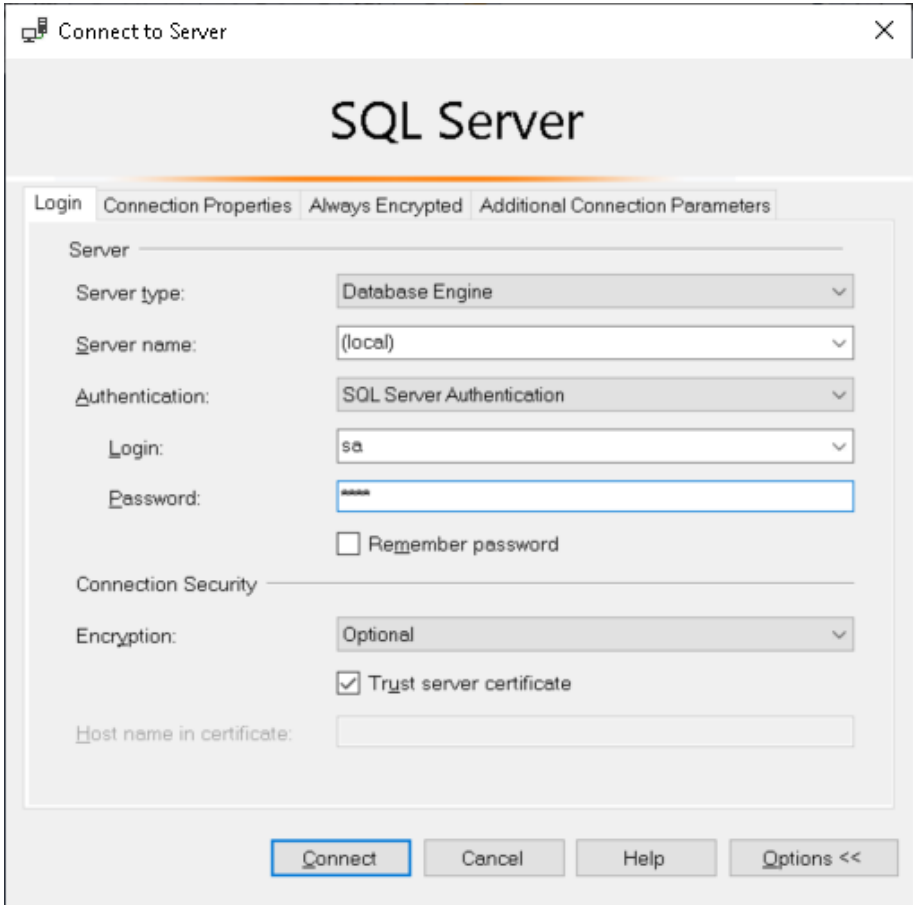
Cuando Usted esta sentado dentro del propio servidor en Server Name puede poner un punto o la palabra (local):